# PUNKAHARJUN KESKUSTAAJAMAN ASEMAKAAVAN AJANTASAISTUS JA LAAJENNUS

## POISTUVAT ASEMA- JA RAKENNUSKAAVAT

LIITE 08.03.2019

1:4000 (A1)

Voiassa olevat asemakaavat
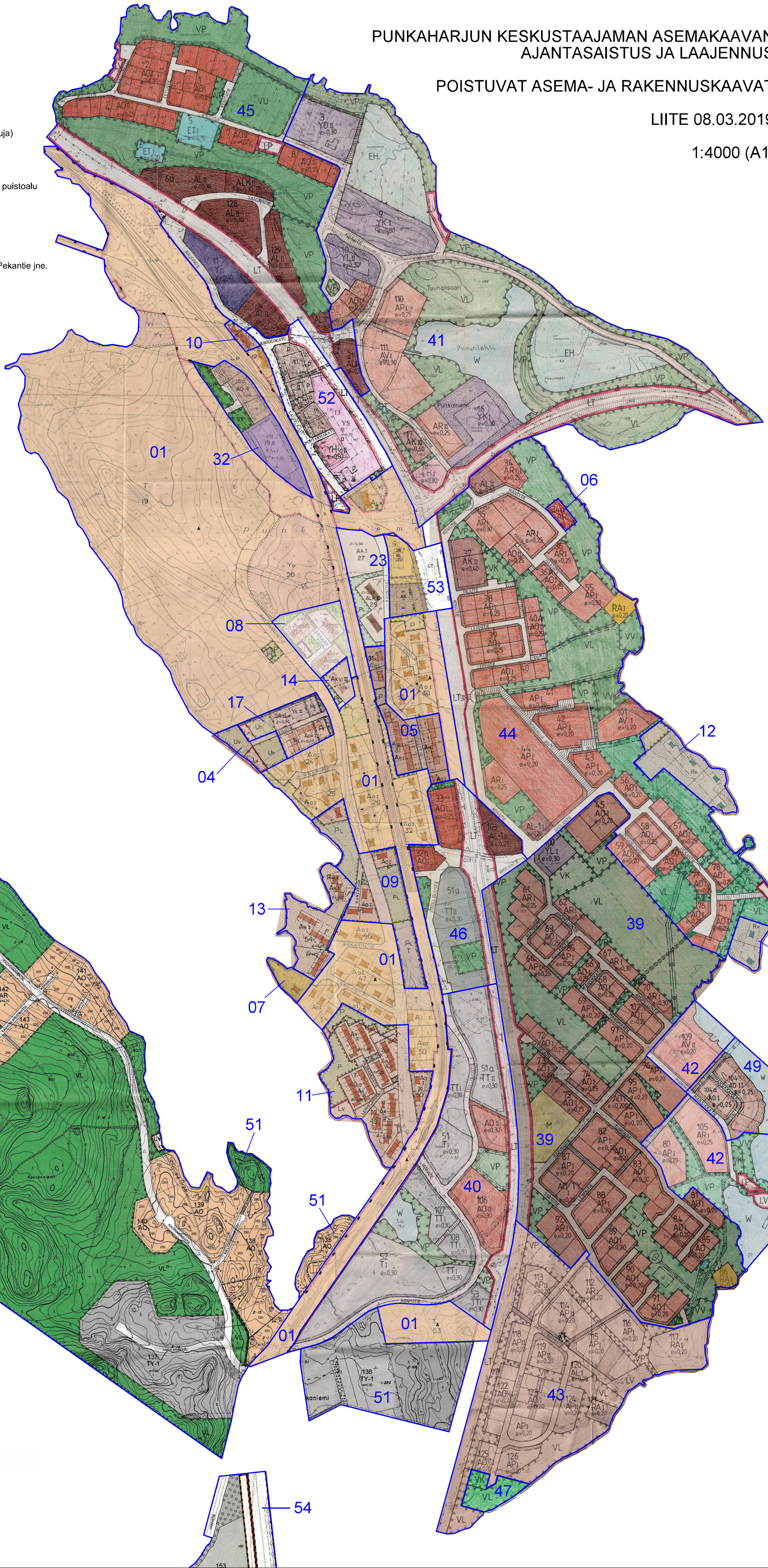
| Numero | Vahvistettu | Nimi tai kuvaus |
|---|---|---|
| 01 | 14.04.1967 | Punkasalmi, keskustaajama |
| 04 | 18.09.1968 | Urheilutie |
| 05 | 02.04.1970 | Kuusitie |
| 06 | 12.08.1970 | Mäntytie |
| 07 | 23.04.1971 | Sakarintien ranta-alue |
| 08 | 13.05.1972 | Korttelit 21a, 22 ja 23 (Kankaankuja) |
| 09 | 02.04.1973 | Rantakuja |
| 10 | 06.06.1973 | Kortteli 12 (Kauppatie) |
| 11 | 22.01.1974 | Palorannantie, Leppälahdentie |
| 12 | 22.08.1974 | Pekantie |
| 13 | 27.02.1975 | Rantakuja, Sakarintien alue |
| 14 | 21.08.1975 | Palomäentien eteläpuolella oleva puistoalu |
| 17 | 21.04.1976 | Urheilutie |
| 23 | 06.07.1979 | Kuusitie |
| 32 | 11.06.1983 | Kotikuja |
| 39 | 16.02.1988 | Ahopellontie jne |
| 40 | 26.05.1989 | Vanhatien ja teollisuustien alue |
| 41 | 10.08.1989 | Koulu, Pusunlahti |
| 42 | 23.03.1989 | Tuiro, Mansikkatie |
| 43 | 22.02.1991 | Antikanniemi |
| 44 | 23.08.1991 | Sorvaslahti, Koivutie, Aholantie, Pekantie jne. |
| 45 | 04.06.1993 | Sanskin alue |
| 46 | 04.06.1993 | Aholantien risteys |
| 47 | 28.02.1995 | Tuiron alue, tila 2:75 |
| 49 | 23.04.2001 | Tuiron alue |
| 51 | 28.07.2003 | Kauvonniemi |
| 52 | 24.05.2004 | Kauppakatu, kortteli 13 |
| 53 | 28.08.2006 | Kuusitie, kortteli 28 |
| 54 | 17.01:2008 | Väärämäki |